

COLORIAMO

IL

SARONNESE

## Premessa

Questa seconda edizione del libro viene pubblicato e divulgato gratuitamente dal gruppo degli Architetti del Saronnese. E' un piccolo gesto di sicura distrazione e di sollievo per i più giovani della nostra comunità, che in un momento molto particolare, che passerà presto e diventerà un lontano ricordo, permetta loro di viaggiare con la fantasia colorando alcuni luoghi e oggetti simbolici del nostro territorio.

Gli Architetti, con grande stimolo e passione, si sono adoperati per raccogliere immagini del presente e del passato, talune molto note, altre meno conosciute.

Ognuno potrà arricchirle con la propria creatività facendo diventare questo libro un'opera unica.



<https://www.facebook.com/coloriamoilsaronnese>

*Nota: Questo libro è progettato per essere utilizzato in formato Digitale tramite le comuni App in formato PDF o JPG, per colorare o in formato cartaceo UNI A4. Se lo si stampa si consideri la natura e si utilizzi carta riciclata oppure fogli già scritti da un lato.*

**LA CITTA' DA COLORARE**

**TEMPI DURI PER TE FRANCO**

**DISEGNAVI TUTTO IN BIANCO**

**ROBERTINO TI HA INSEGNATO: A COLORI VA PENSATO !**

**IL TUO SGUARDO E' PREOCCUPATO**

**BUON LAVORO. FORZA FRANCO!**



*Corona muraria di comune, composta da una cerchia di mura sormontata da merli a coda di rondine tutto di color argento, foderata di rosso.*

*Scudo inquartato d'oro e di rosso. Quadranti colorati alternati di oro e di rosso.  
Al centro dello scudo è posta una lettera G maiuscola.*

*Un ramo di alloro ed un ramo di quercia intrecciati, trattenuti assieme da un nastro tricolore, racchiudono lo scudo dal basso.*





**GERENZANO**

**SCUOLA MATERNA C. BERRA**



## GERENZANO

MUNICIPIO DI GERENZANO – PALAZZO IN STILE NEOCLASSICO COSTRUITO ALLA FINE DEL '700. FU VILLA DEI MARCHESI FAGNANI, ORA E' SEDE DEGLI UFFICI COMUNALI



**GERENZANO**

**PAESAGGIO AGRICOLO. LE PERIFERIE DEL SARONNESE CON I CAMPI COLTIVATI A CEREALI  
(MAIS E FRUMENTO)**



**LANCIO DEI PALLONCINI**

**GERENZANO – APPUNTAMENTO ANNUALE DEL LANCIO DEI PALLONCINI ALLA FINE DI SETTEMBRE**



*Un castello color Mattone  
e le aperture di nero conciato  
Le torri degne di ammirazione,  
Con al centro un mitra papale copricapo  
A far da cappello una corona  
Un fiocco tricolore da sostegno  
A sinistra la robusta quercia funziona  
Se a destra ha un ulivo degno*



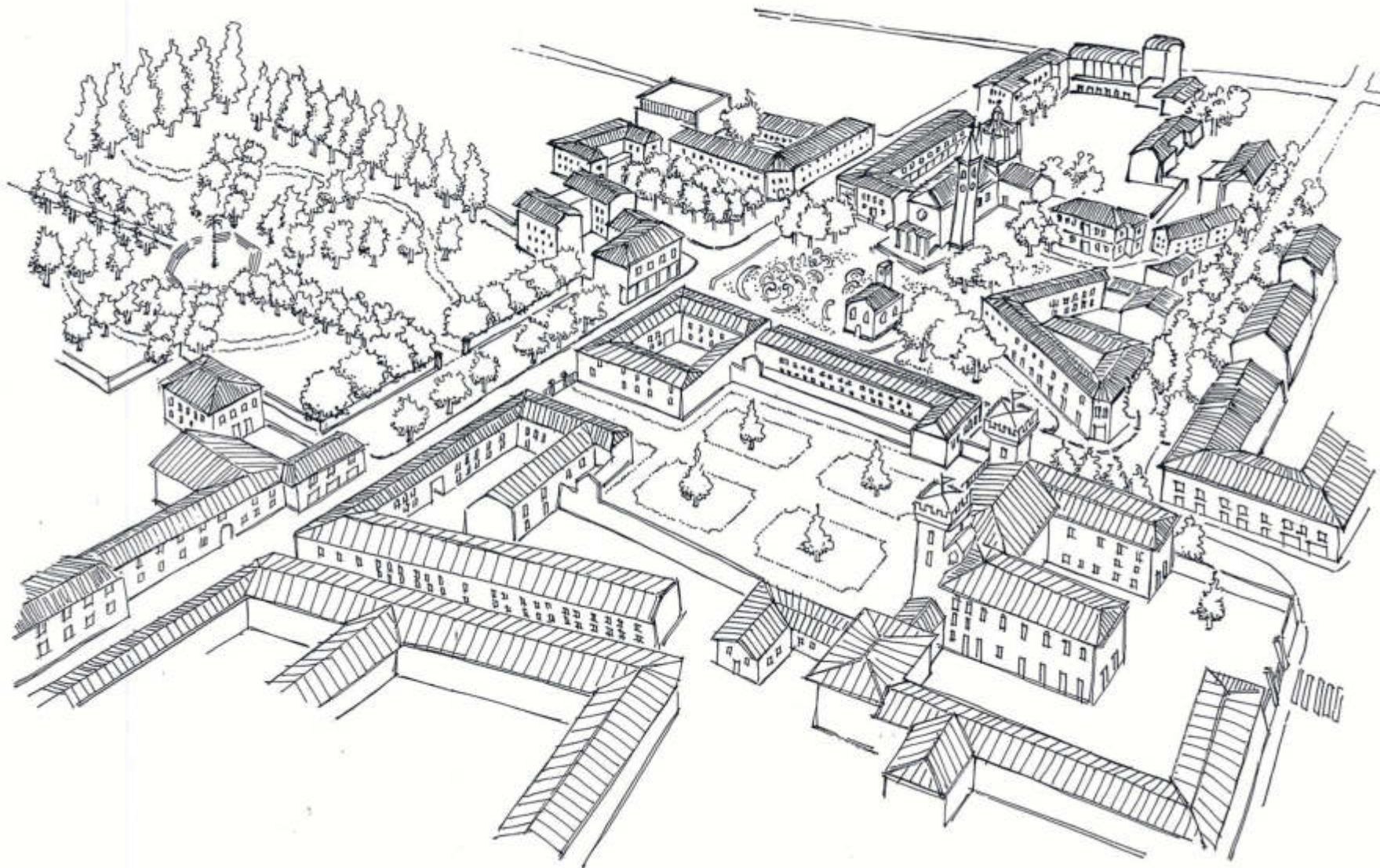

**CISLAGO**

**IL CENTRO STORICO**

*La corona di pietra grigia*

*La torre mattonata argento murato di nero  
Cimato dalla tesata di moro  
In profilo di nero attorcigliata d'argento*

*Sei merli guelfi  
Quattro finestre rotonde nere  
Appoggiato sulla pianura verde  
Su sfondo azzurro*

*Un fiocco tricolore reca sostegno*

*Lega la quercia e l'alloro*





**ROVELLO PORRO**

**SANTUARIO DELLA BEATA VERGINE DEL CARMINE**

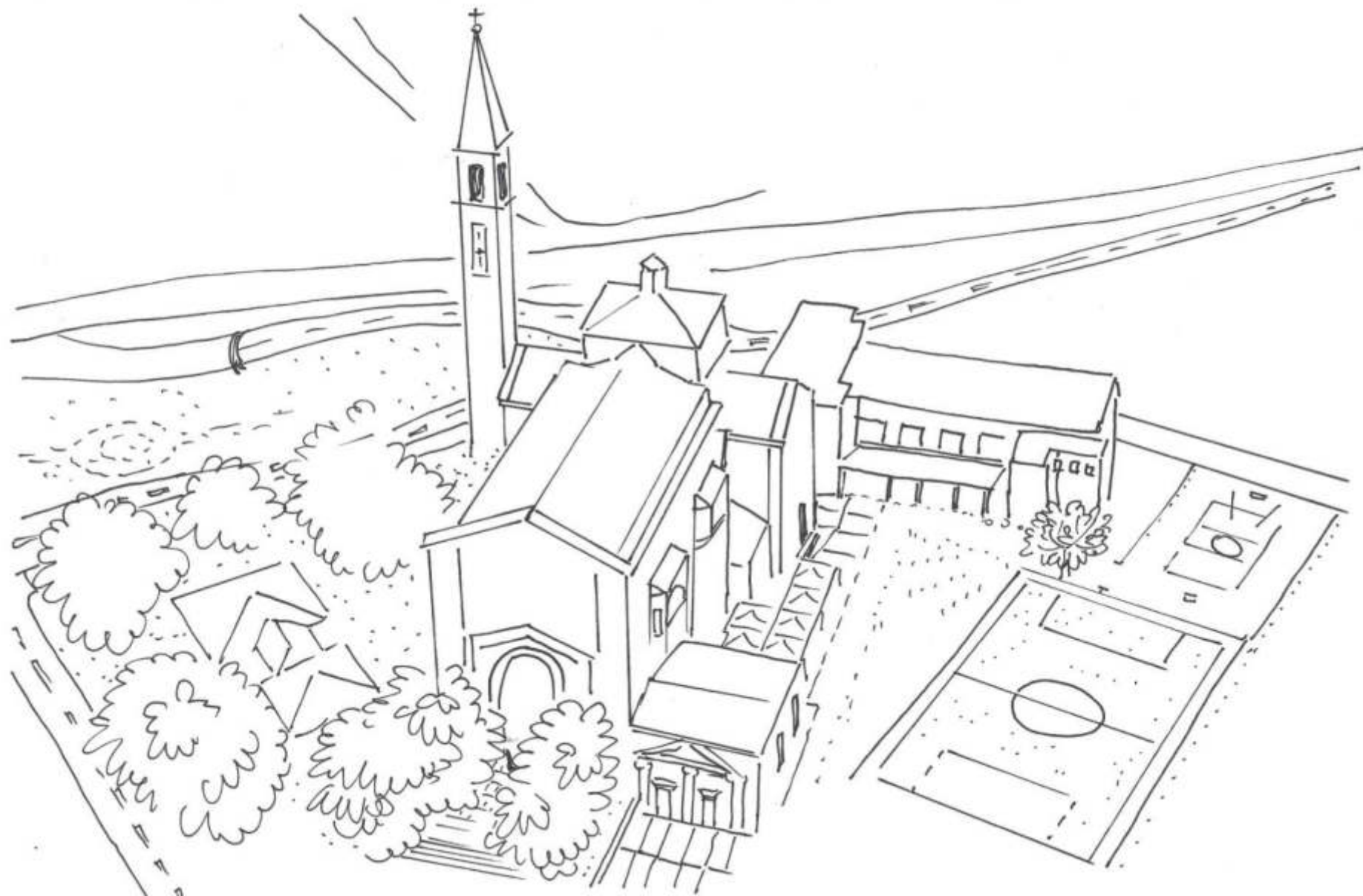

**ROVELLO PORRO**

**ORATORIO SS PIETRO E PAOLO VISTA DALL'ALTO**

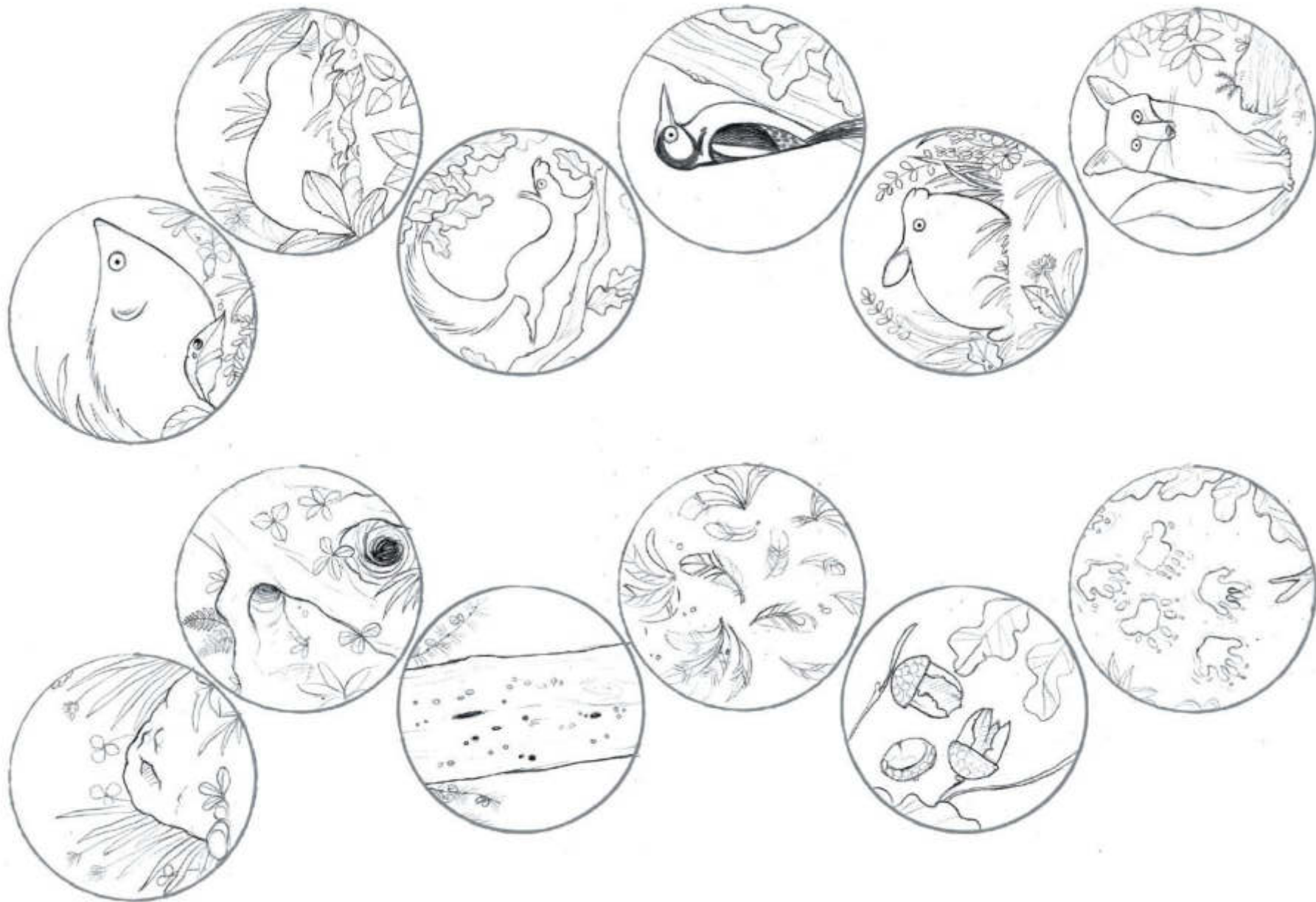

**PARCO DEL LURA**

**ABBINA LE ORME AGLI ANIMALI E COLORALI  
PER GENTILE CONCESSIONE DEL CONSORZIO PARCO DEL LURA**



**PARCO DEL LURA**

**IL TORRENTE LURA  
PER GENTILE CONCESSIONE DEL CONSORZIO PARCO DEL LURA**



**PARCO DELLE GROANE  
SOLARO**

**POLVERIERA**





**CERIANO LAGHETTO**

**LA SCUOLA MATERNA DI PIAZZA DIAZ DEL 1920**

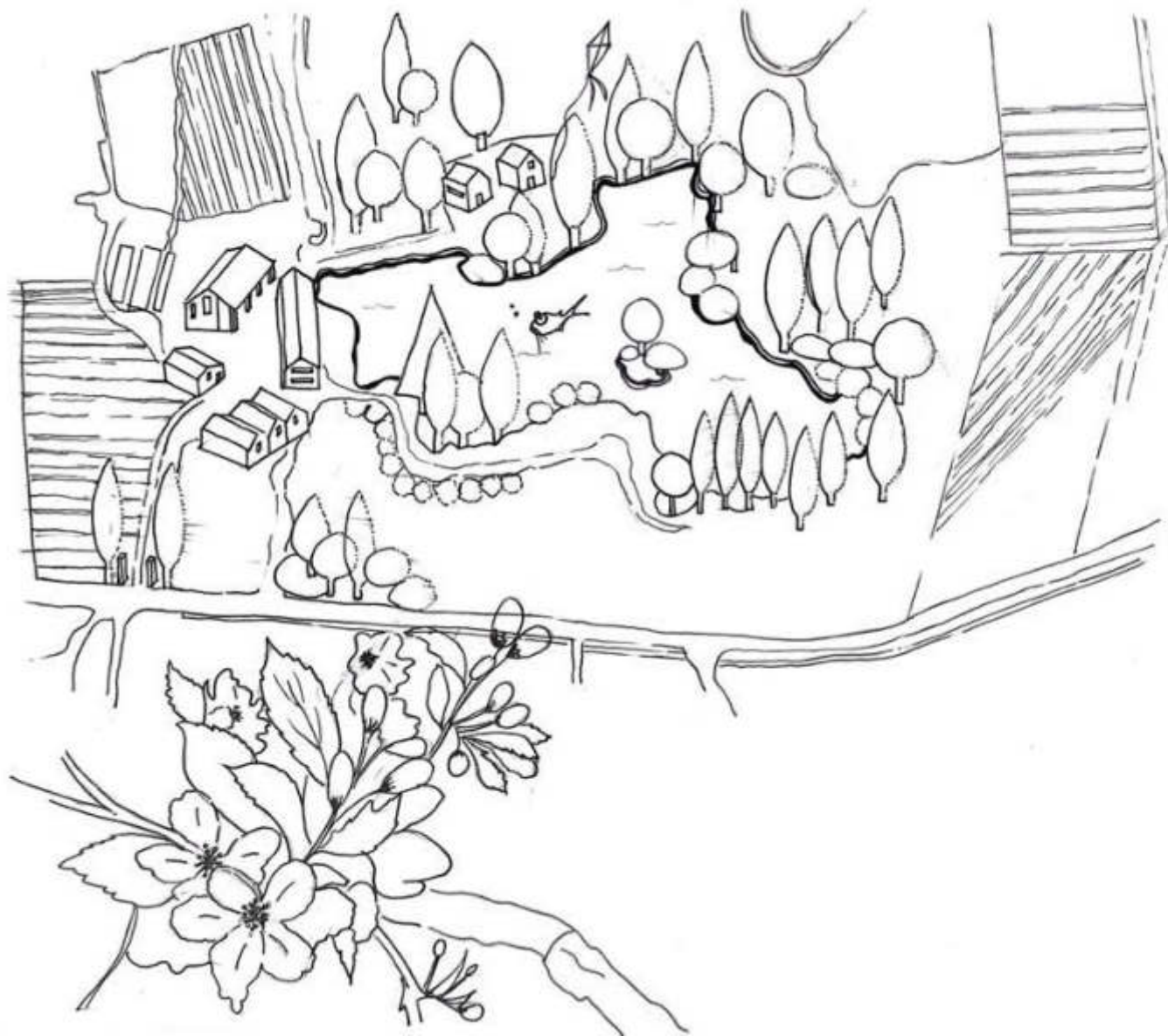

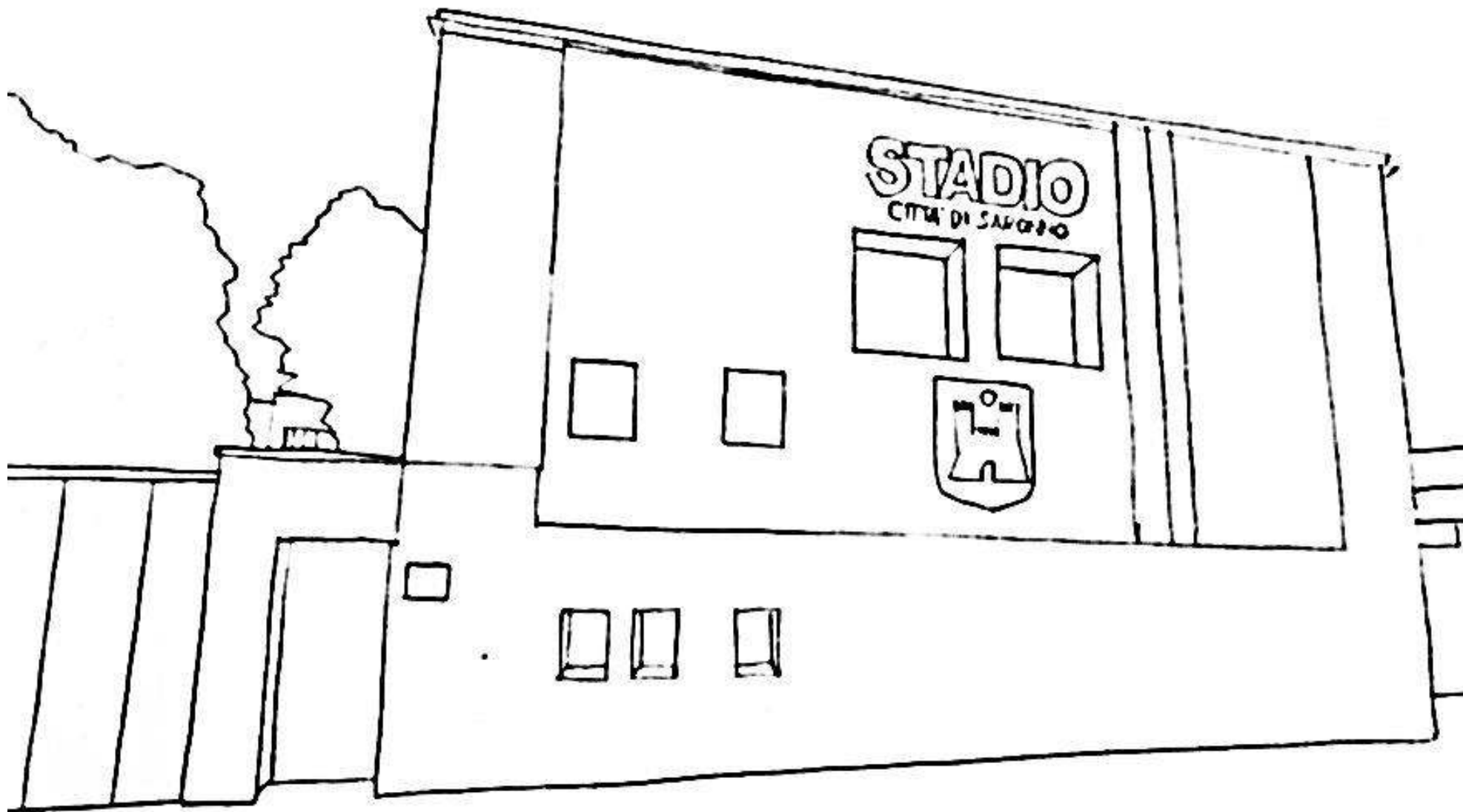

**STADIO COLOMBO  
SARONNO**



**F.B.C. SARONNO**

**A DESTRA LA MAGLIA DELL' F.B.C. SARONNO.  
SE VUOI A SINISTRA COLORA LA MAGLIA DELLA TUA SQUADRA PREFERITA!**

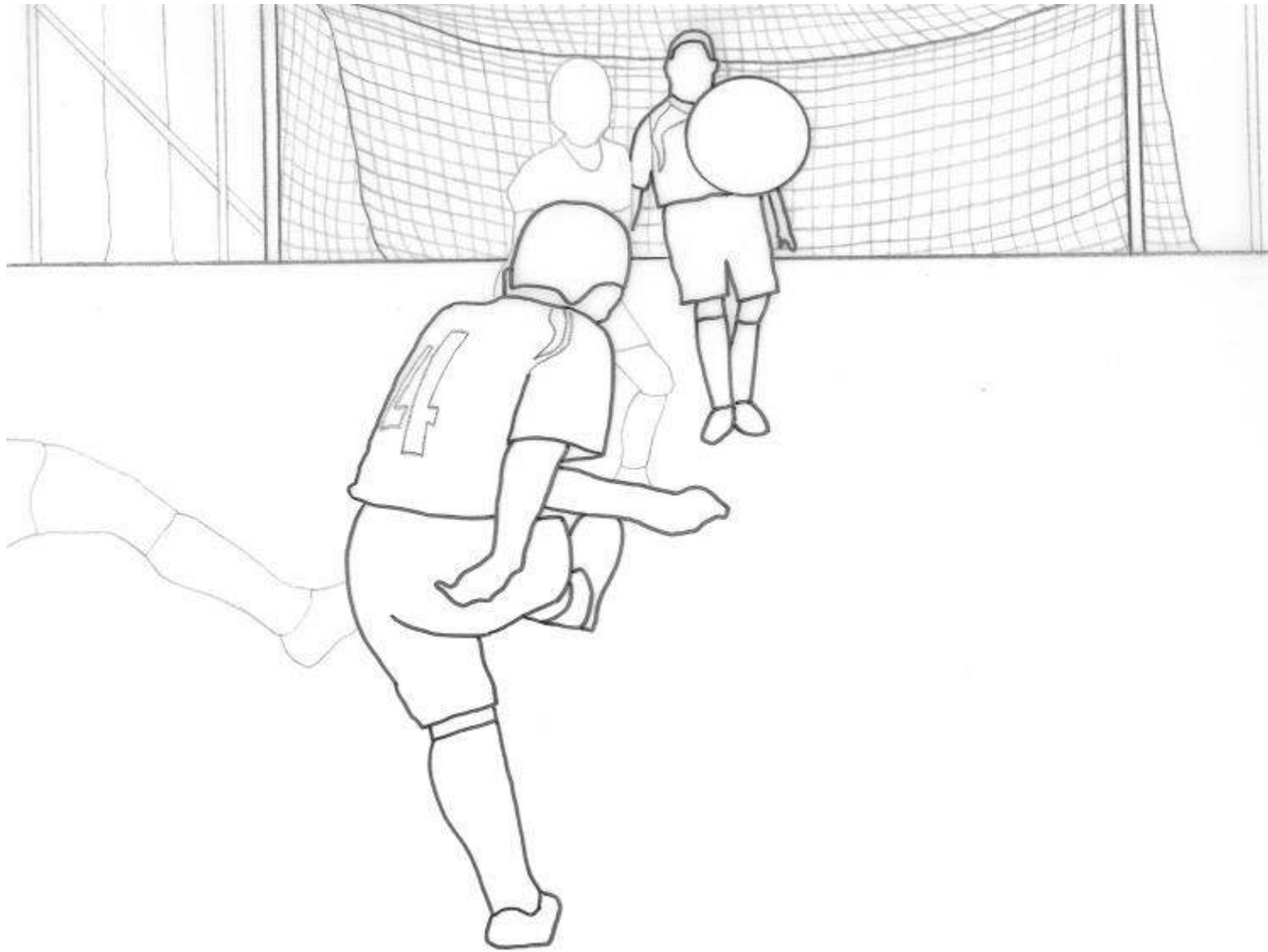

**U.S. ROVELLESE 1974**

*La corona murale in pietra grigia  
Sotto la corona foderata di rosso rubino*

*La lettera minuscola u su fondo azzurro*

*Il crivello d'oro su sfondo rosso*

*La torre di due palchi in rosso  
Merlata alla guelfa su sfondo argento  
con prato verde*

*Il laccio rosso che lega i rami di alloro e quercia*

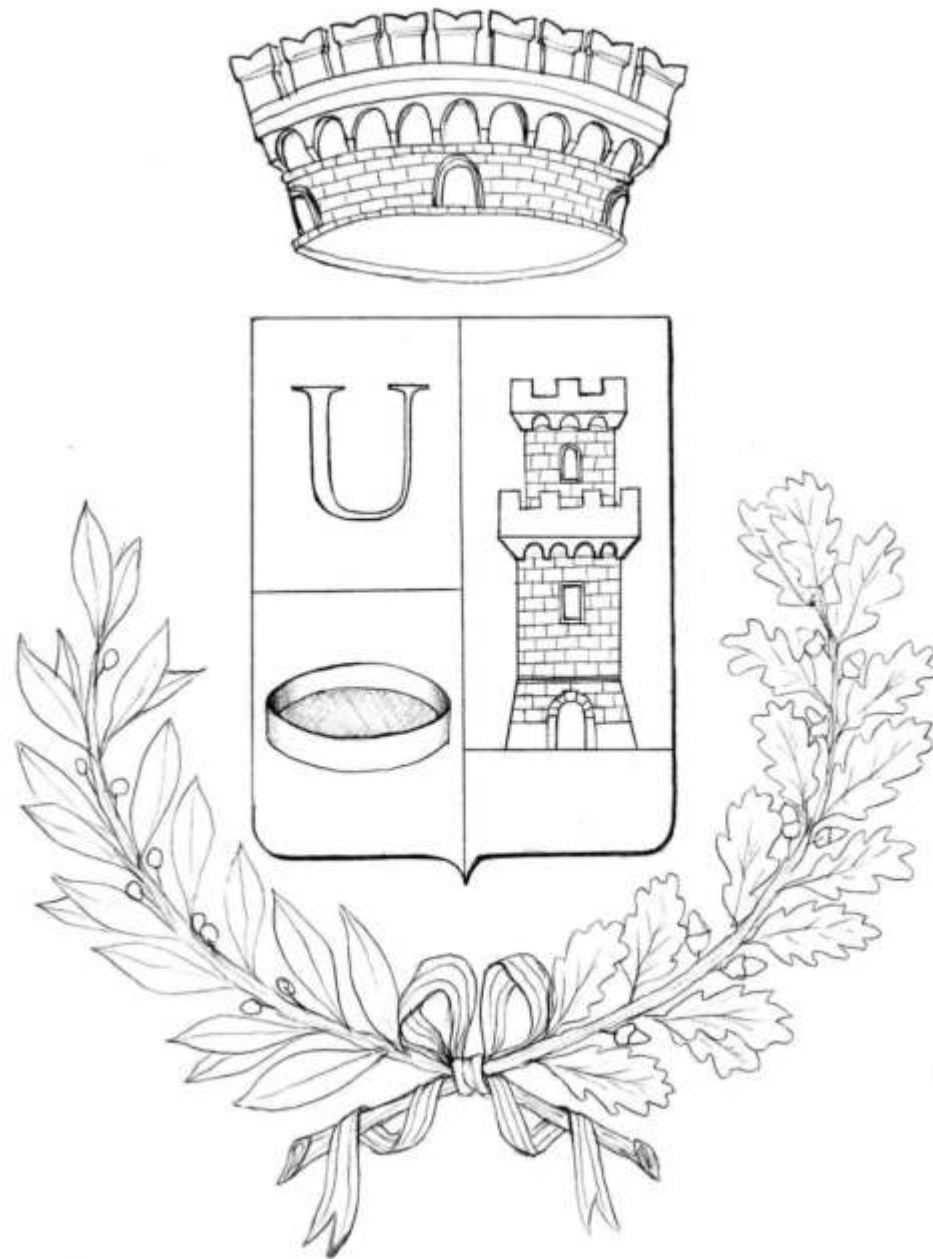

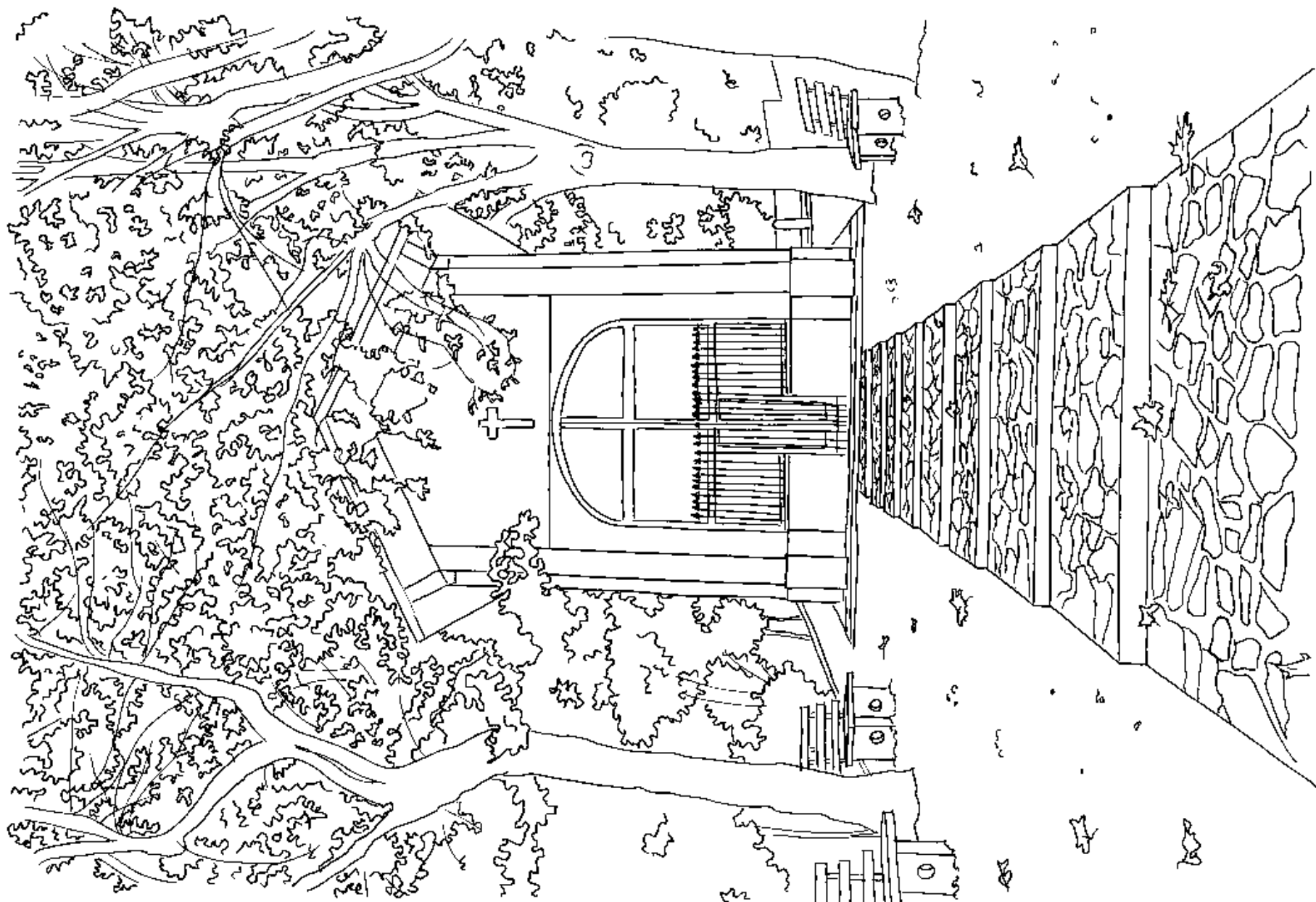

**UBOLDO**

**CAPPELLA DEL LAZZARETTO**

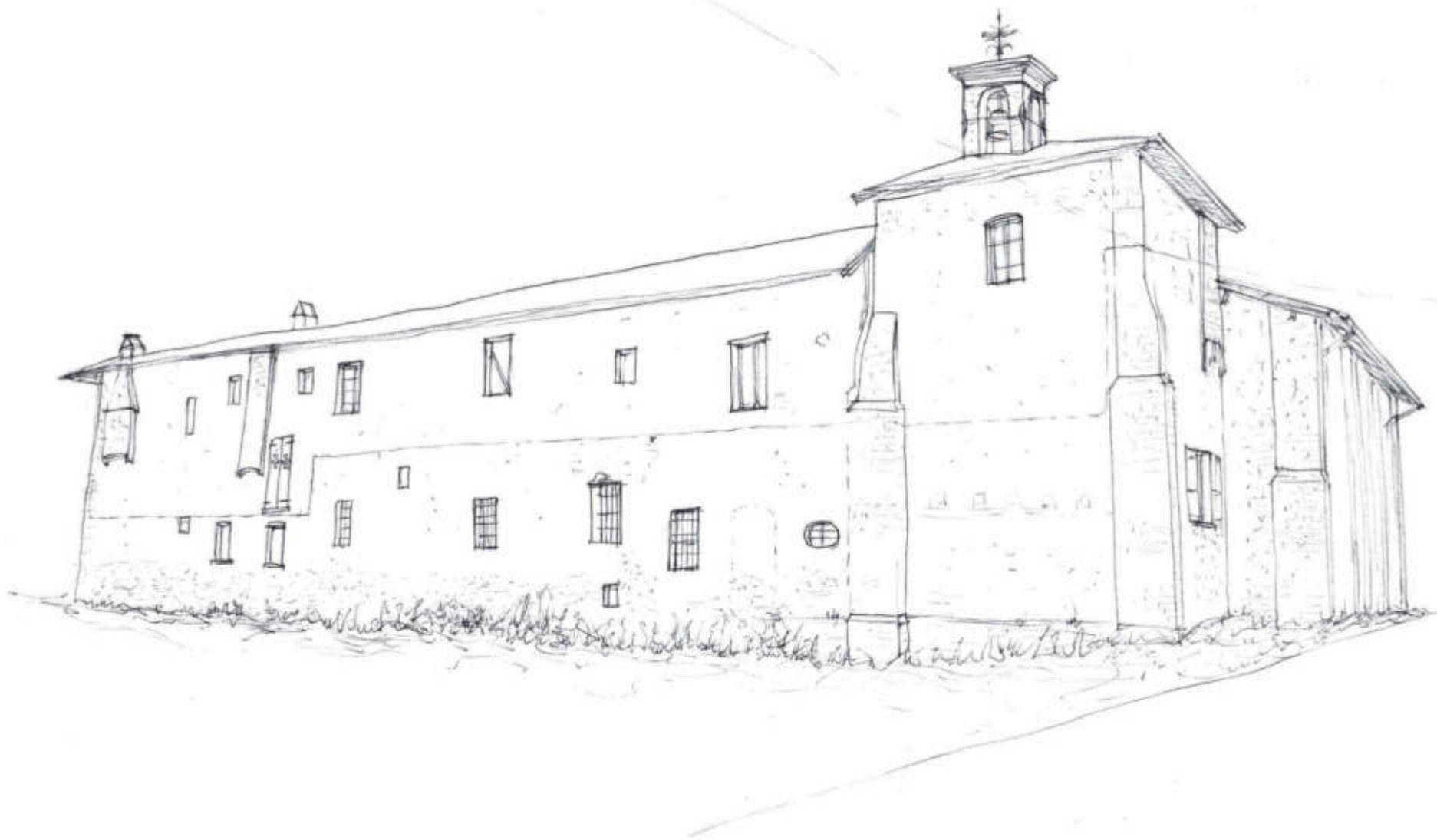

**CASCINA SOCCORSO**

**UBOLDO - CASCINA (EX MONASTERO AGOSTINIANO) INIZIATO NEL 1518 E CHIESETTA**



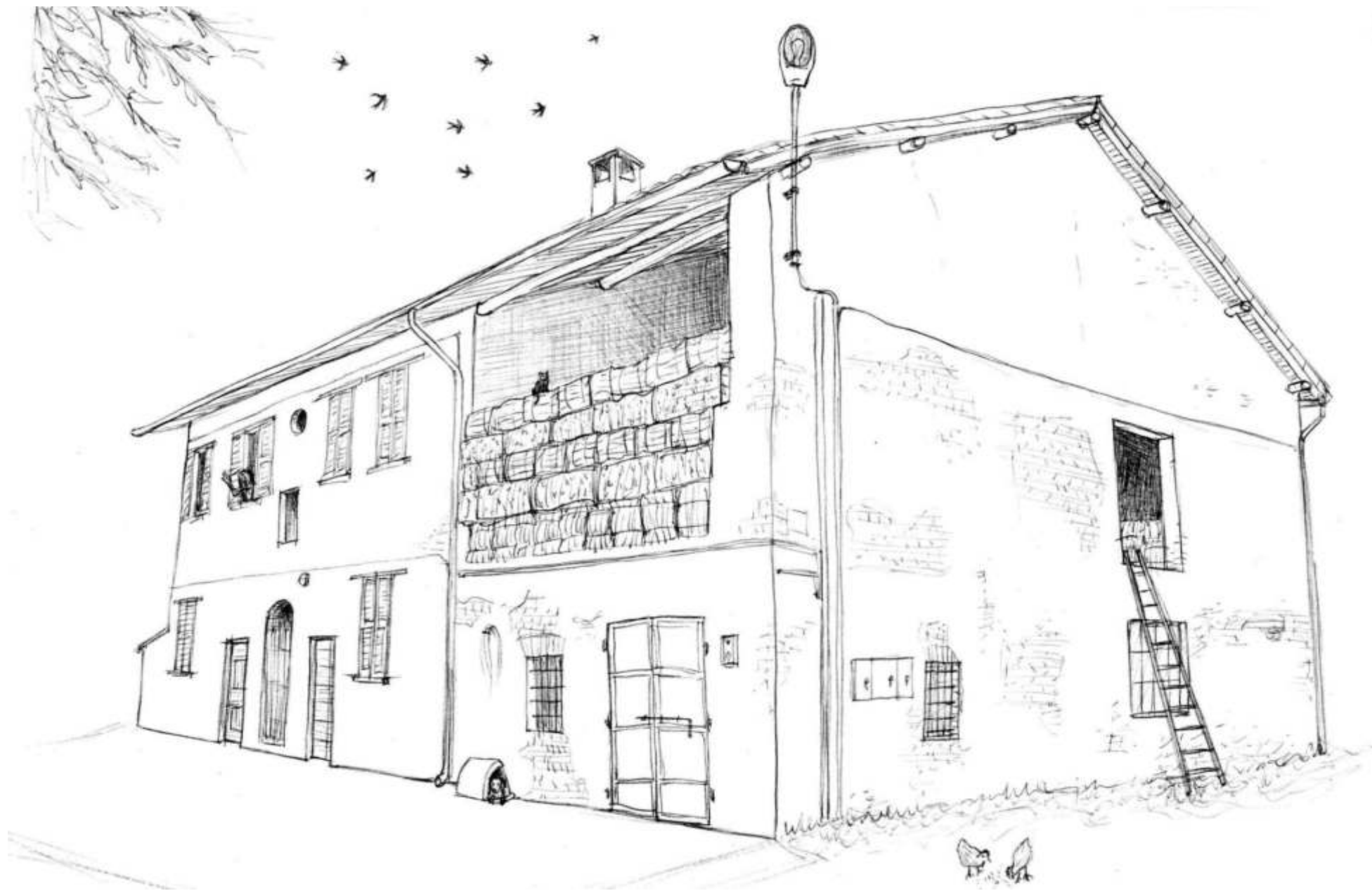

**CASCINA SOCCORSO**

**UBOLDO - FABBRICATO RURALE ALLA CASCINA SOCCORSO ABITAZIONE STALLA E FIENILE**

*Sotto la corona foderata di rosso rubino*  
*La Croce Rossa in campo bianco di Milano*  
*Il frate dal volto scuro*  
*Lo sfondo giallo dell'abbazia di S Ambrogio,*  
*i tre anelli dorati sullo sfondo blu*  
*Il laccio rosso che lega un ramo*  
*di alloro e di quercia*



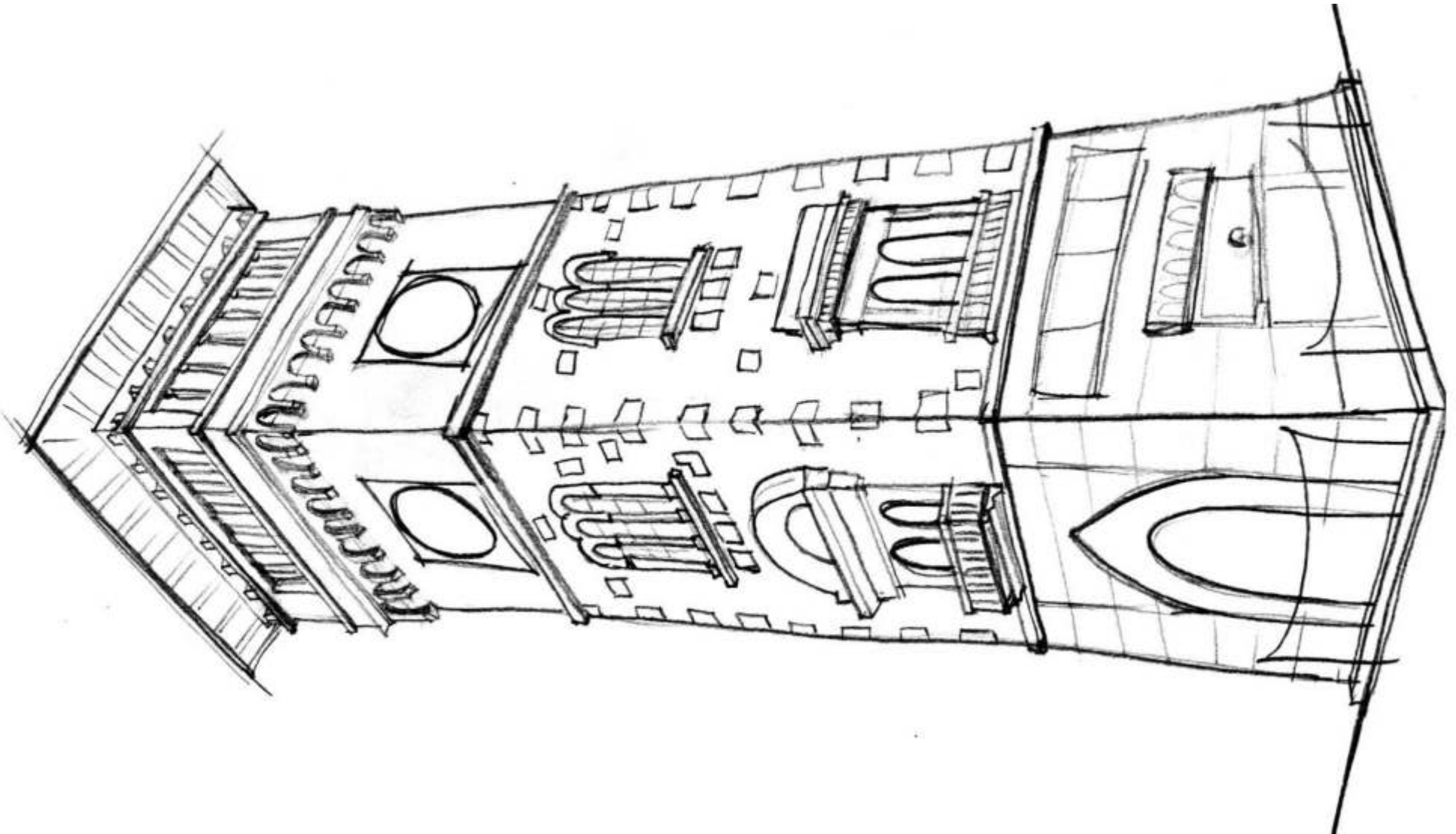

**ORIGGIO**

**TORRE AI CADUTI DI ORIGGIO**



**ORIGGIO**

**VIA PIANTANIDA – SCUOLA D'INFANZIA**



**ORIGGIO**





**VILLA GIANETTI  
SARONNO**

**SARONNO 1920 – EDIFICIO DI NOTEVOLE IMPORTANZA.  
FU SEDE DEL COMUNE FINO AL 1985.**

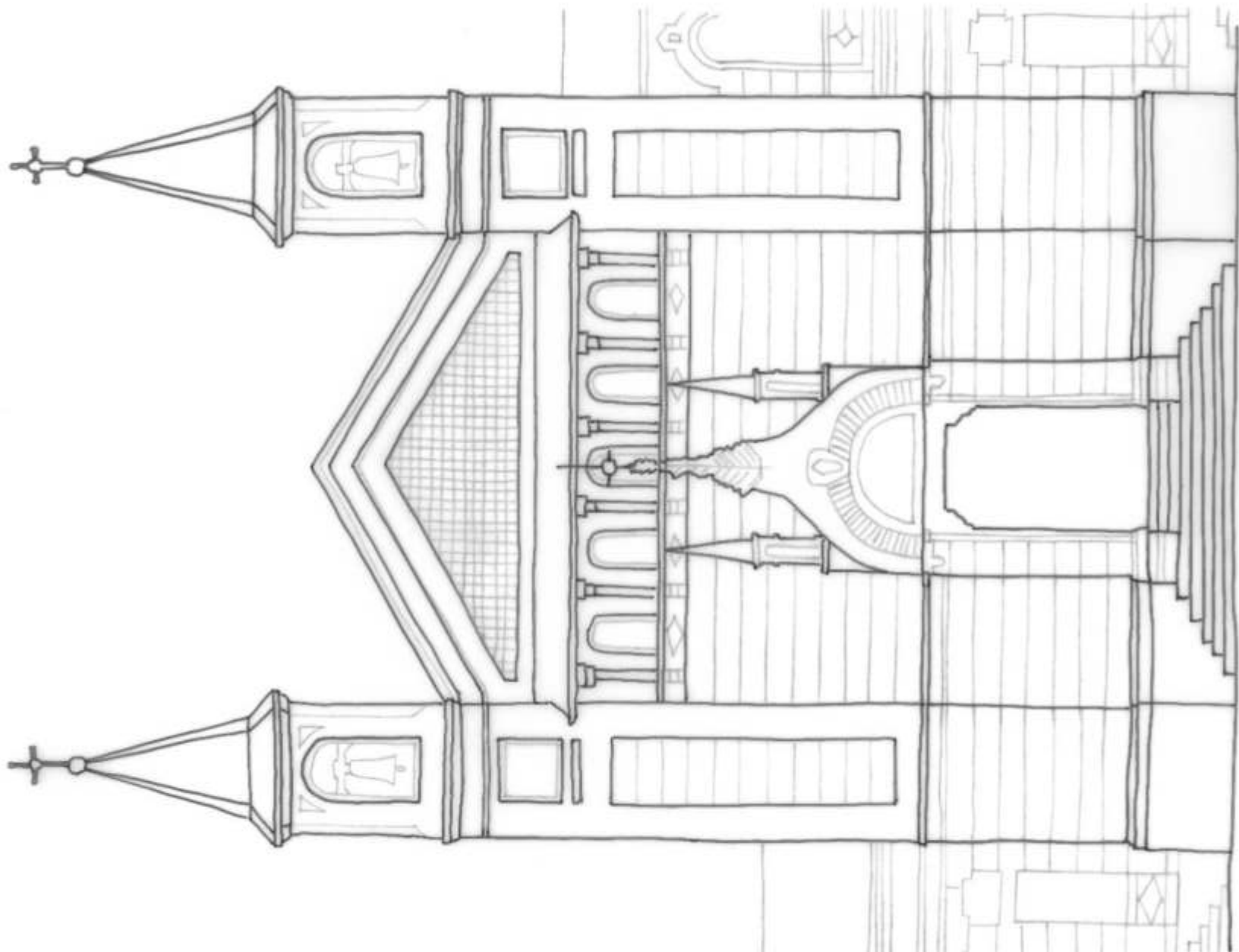

**CHIESA S AGNESE  
SARONNO**

**SARONNO – VIA FRUA**

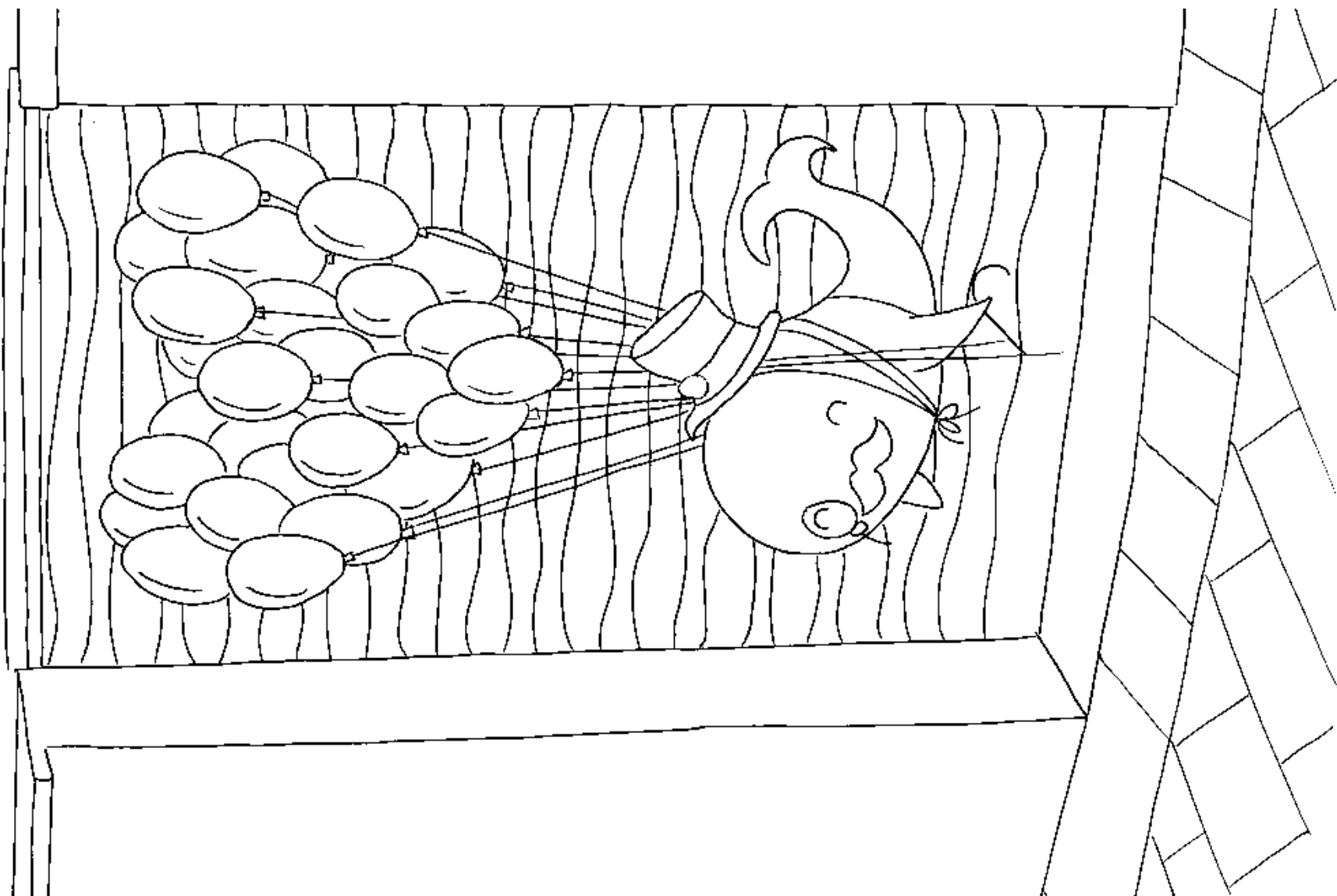

**SCUOLA D'INFANZIA  
SARONNO**

**VIA CAVOUR**



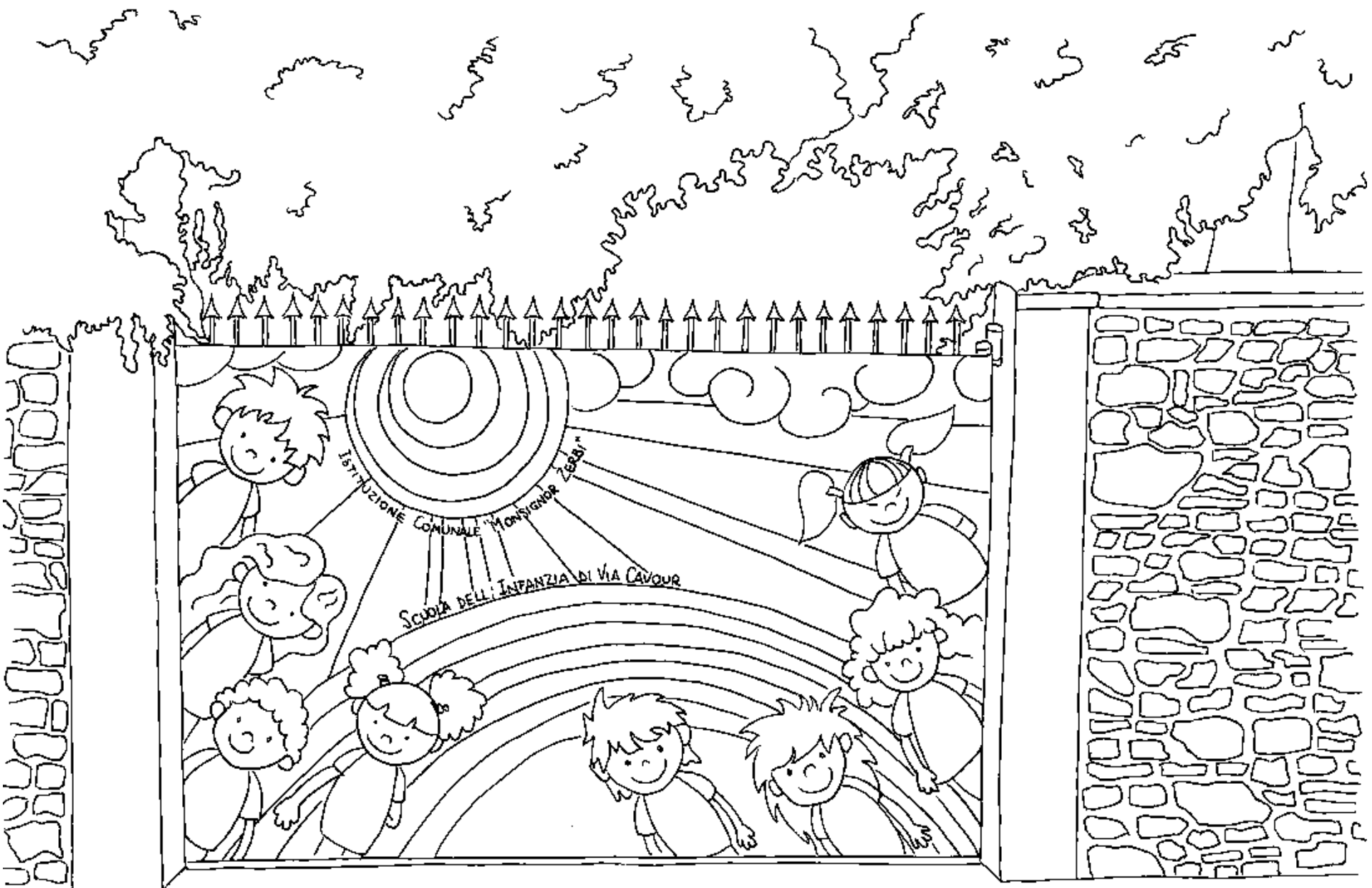

**SCUOLA D'INFANZIA  
SARONNO**

**VIA CAVOUR**



## STAZIONE F.N.N.

LA STAZIONE INAUGURATA NEL 1879 CON L'ATTIVAZIONE DELLA LINEA FERROVIARIA MILANO – SARONNO  
E' PUNTO DI SNODO E PARTENZA PER LE LINEE CHE PORTANO A COMO VARESE LUINO NOVARA E SEREGNO



**SCUOLA G. PIZZIGONI**  
**SARONNO**



**SCUOLA V. DA FELTRE  
SARONNO**



EX P.I.M.E





**SCUOLA G. RODARI  
SARONNO**



**SCUOLA IGNOTO MILITI**  
**SARONNO**

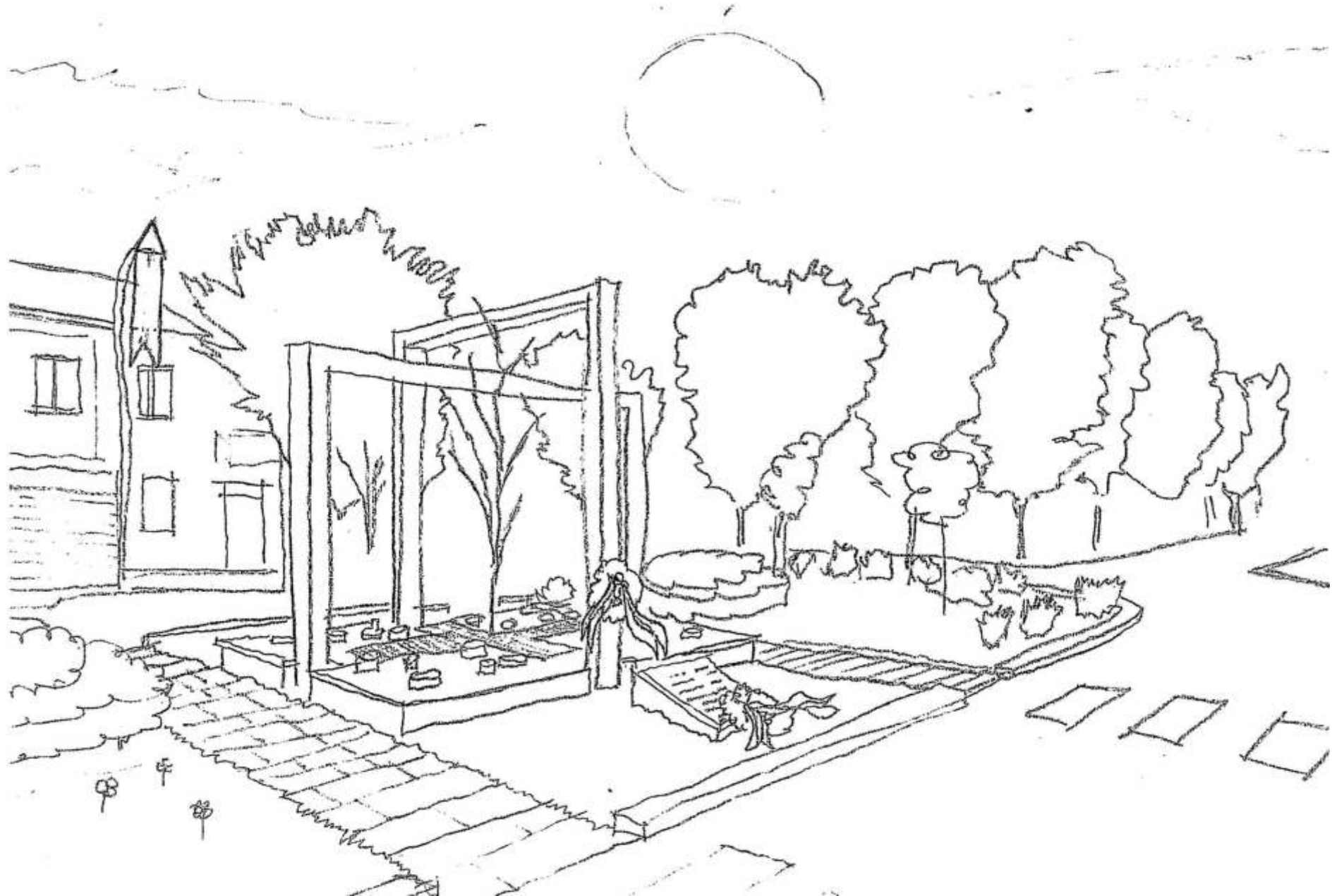

**PIAZZA CADUTI  
SARONNESI**



**LA CITTA' COLORATA**

**ROBERTINO E' UN PO' SORPRESO**

**DEL SUCCESSO NON ATTESO**

**ORA RIDE CON FRAGORE**

**CHE SCONQUASSO QUEL COLORE!**

**SARA' FRANCO PIU' DISTESO?**

