

COMUNE DI  
CERIANO LAGHETTO  
Provincia di Monza e Brianza



# PIANO DI GOVERNO DEL TERRITORIO

Variante Parziale n° 2

PIANO DELLE REGOLE  
PR01f - Assetto di Piano:  
tessuto urbano consolidato e aree agricole

SCALA 1:2.000

IL PROGETTISTA

stampa 18 luglio 2017

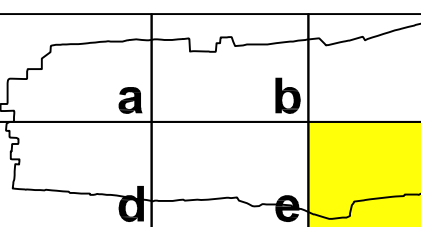
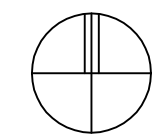
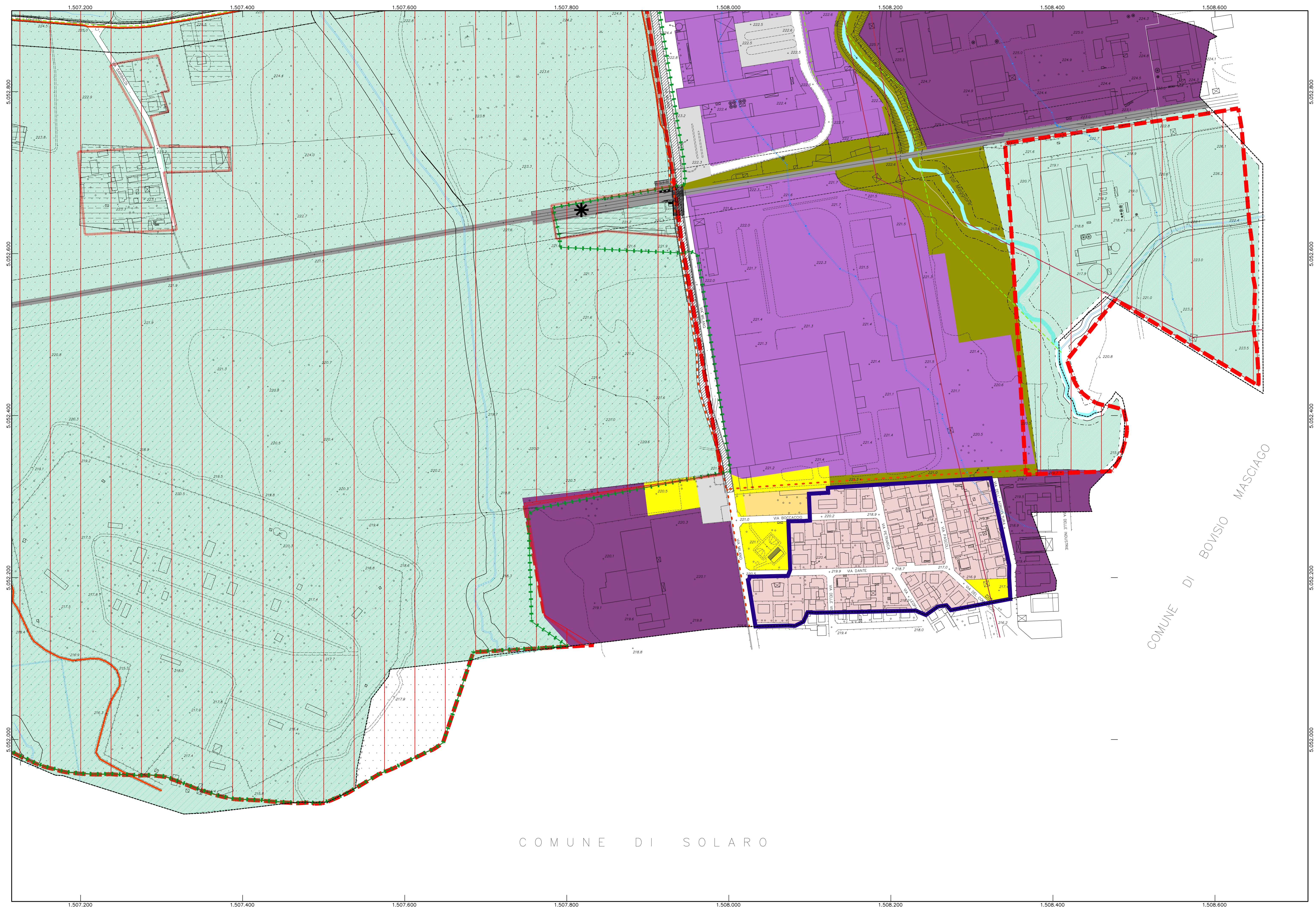

COMUNE DI  
CERIANO LAGHETTO  
PROVINCIA DI MILANO

Piano di Governo del Territorio  
L.R. 11 marzo 2005, n. 12

PIANO DELLE REGOLE

IL SINDACO

IL SEGRETARIO GENERALE

IL PROGETTISTA  
Dott. Arch. GIACOMINO AMADEO  
Ordine Architetti Prov. MI n. 3592

Adozione Consiglio Comunale:  
delibera n. \_\_\_\_\_ del \_\_\_\_\_  
Approvazione Consiglio Comunale:  
delibera n. \_\_\_\_\_ del \_\_\_\_\_

PR 01 f/01  
Titolo: **Assetto di Piano**  
*Modificato a seguito  
dell'accoglimento delle  
osservazioni pervenute*

Scala 1 : 2.000  
Marzo 2008 - Aggiornamento 01

STUDIO AMBIENTE  
Architetto GIACOMINO AMADEO  
Via S. Carlo Borromeo, 1  
20031 CESANO MADERNO (MI)  
Tel. +39 0362 1794210 - Fax +39 0362 1794211  
info@studioambiente.org

COMUNE DI SOLARO

COMUNE DI BOVISIO MASIACIO